maison métropolitaine d'insertion pour l'emploi
Lyon métropole

Centre Social Ecully
Le kiosque et l'arche

RENCONTRE MÉTIERS

Avec BABYCHOU Services Lyon Ouest

Babychou Services

Découvrez le métier de la Garde d'enfants au domicile des parents H / F

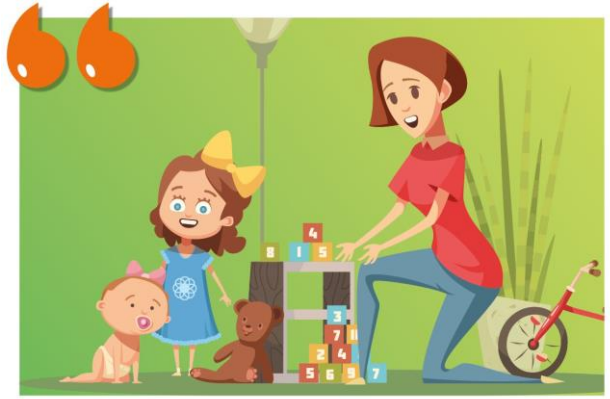

Jeudi 20 mai 2021

9h30 / 11h00

Centre Social Ecully
31 Avenue des Sources,
69130 Écully
Bus C14 depuis Gare de Vaise
Arrêt Les Sources

Venez **échanger avec la dirigeante de BABYCHOU** sur :

une journée type, les compétences attendues, les contraintes et opportunités, les formations ...

Venez **postuler directement** et remettre votre CV !

Inscription obligatoire :

irouge@lyonmetropole-mmie.fr

ou 06 63 45 41 84

l'Europe s'engage en France · GRANDLYON la métropole · VILLE DE LYON · pôle emploi · Mission Locale Lyon · Missions Locales Grand Lyon-Métropole et Rhône · UNION EUROPÉENNE · Ce projet est cofinancé par le Fonds Social Européen dans le cadre du PON « Emploi et Inclusion en Métropole » 2014-2020.