Agence d'urbanisme pour le développement de l'agglomération lyonnaise

Maison de l'Emploi et de la formation Lyon

Les cahiers de l'observatoire de la MdEF– juin 2013

Document d'analyse 1er semestre 2013

Edition cartes & chiffres-clés

Cartes thématiques

Demandeurs d'emploi p. 3 à 5

Carte des DEFM et évolution annuelle

Evolution des DEFM de 2010 à 2013

Part des DEFM rapportés à la population active

Développement local p. 6 à 11

Emplois des fonctions métropolitaines

Emplois de la sphère présentielle

Carte des grands projets Lyon

Carte des grands projets Plateau Nord - Val de Saône

Acteurs de l'emploi p. 10-12 et 13

Provenance des publics des antennes MdEF

Structures emploi insertion / opérateurs

Chiffres-clés

Chômage-Emploi-Insertion-Création p. 11 et 14 à 23

Cette nouvelle publication de l'observatoire de la Maison de l'Emploi et de la Formation de Lyon est consacrée particulièrement à des cartographies thématiques. Ces cartes permettent de mieux appréhender les évolutions du territoire lyonnais et leurs impacts sur ses habitants.

Une série de cartes est dédiée au développement local, faisant à la fois un point sur des évolutions de long terme et sur des perspectives liées aux grands projets territoriaux.

Des cartographies des demandeurs d'emploi lyonnais permettent d'identifier les différentes situations et évolutions au sein des quartiers et arrondissements de Lyon.

Par ailleurs, des cartes représentent les implantations des acteurs locaux de l'emploi et de l'insertion.

Je souhaite que ce numéro « spécial cartographies », qui intègre les chiffres-clés de notre territoire, contribue à en améliorer la connaissance.

Anne Sophie Condemine,

Présidente de la Maison de l'Emploi et de la Formation de Lyon

Les territoires d'intervention

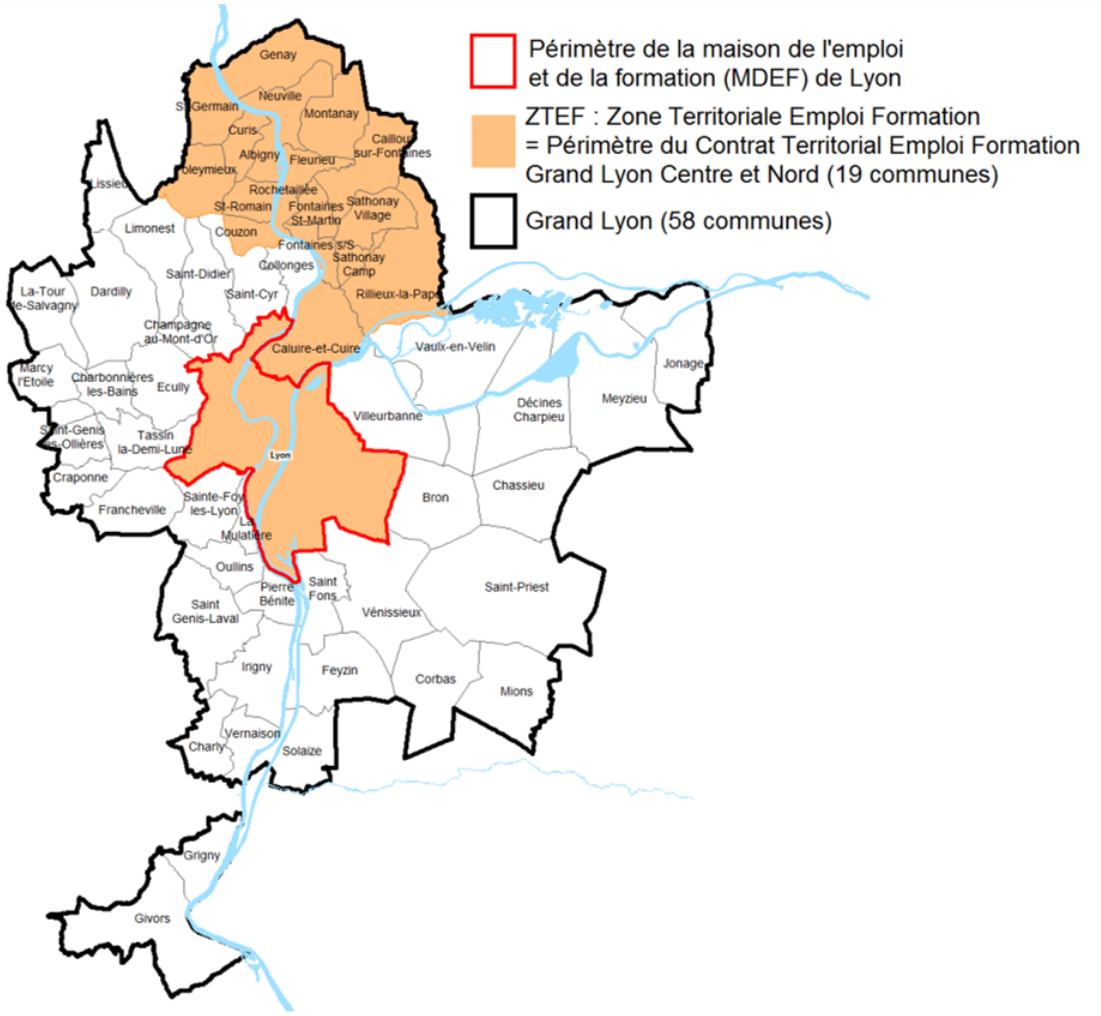

Les arrondissements lyonnais et les quartiers prioritaires

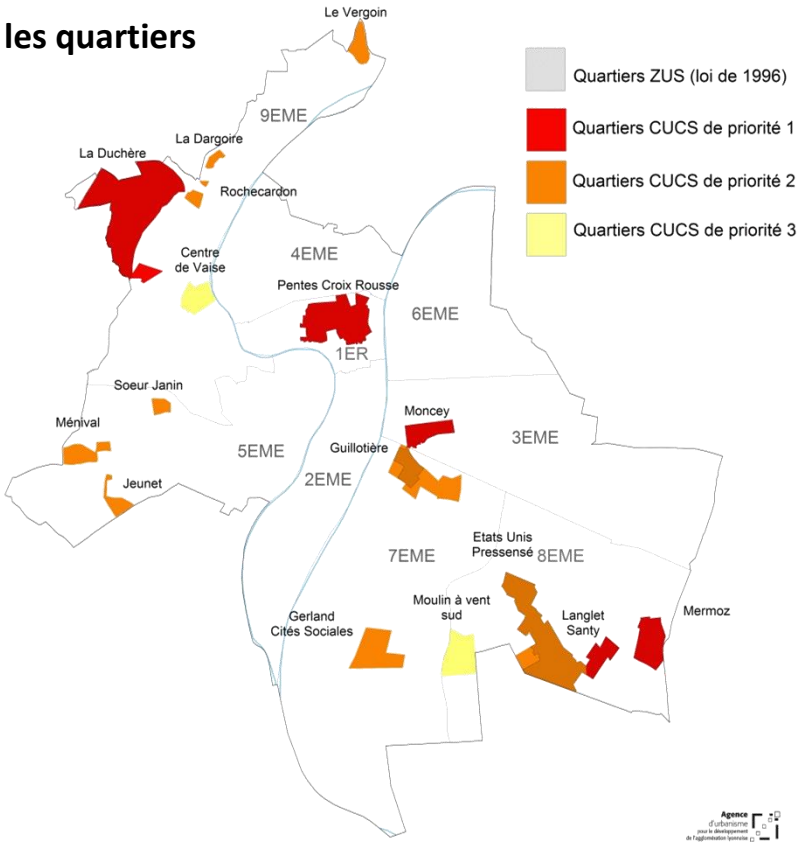

Les demandeurs d'emploi de catégories A, B, C au 31-03-2013 et évolution 2012-2013 dans les arrondissements et les Zones urbaines sensibles (ZUS) de Lyon

Source : Insee – Pôle Emploi

La ville de Lyon enregistre une hausse de plus de 10% du nombre de demandeurs d'emploi de catégories A, B, C entre mars 2012 et mars 2013. Les quartiers ZUS (zones urbaines sensibles) connaissent en moyenne une hausse deux fois moins forte (+5,3%), le contexte de crise ayant en effet généré des destructions d'emploi affectant par définition les personnes qui étaient alors intégrées dans le monde du travail. Les ZUS, déjà fortement touchées par le chômage, ont donc connu des hausses de chômage plus modérées que les territoires les environnant. Fin mars 2013, 15,4% des demandeurs d'emploi résidaient dans une ZUS contre 16,1% fin mars 2012.

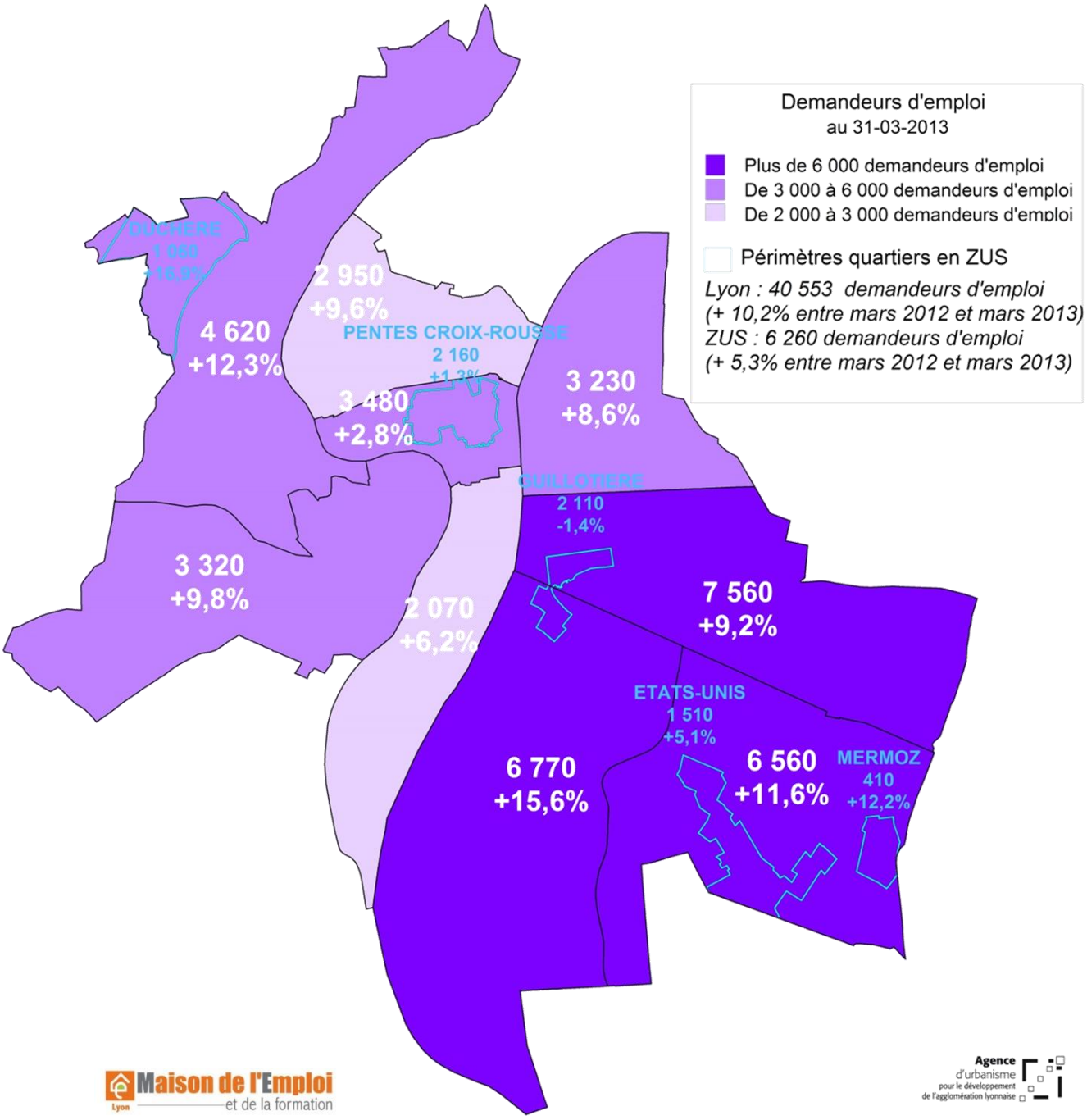

Part des demandeurs d'emploi « catégories ABC » rapportée à la population active

Sources : données Pôle Emploi au 17 janvier 2013, INSEE – RP 2009

A titre indicatif, une géolocalisation des demandeurs d'emploi en fin de mois (DEFM) a été établie sur les données Pôle Emploi au 17 janvier 2013, sur la base des catégories de demandeurs d'emploi A, B, C.
43 227 DEFM correspondaient à ces catégories et 99,8 % des coordonnées ont pu être géoréférencées.
La cartographie a été produite à partir de la géolocalisation de la base d'adresses des demandeurs d'emploi et dépend de la qualité de celui-ci. Il convient d'être prudent sur l'interprétation des résultats. Cette carte a vocation à illustrer la part plus ou moins importante des demandeurs d'emploi rapportée à la population active des IRIS. Elle ne permet toutefois pas des comparaisons avec des taux de chômage (tel que celui communiqué au niveau national, ou au sens du BIT ou encore au sens du recensement).

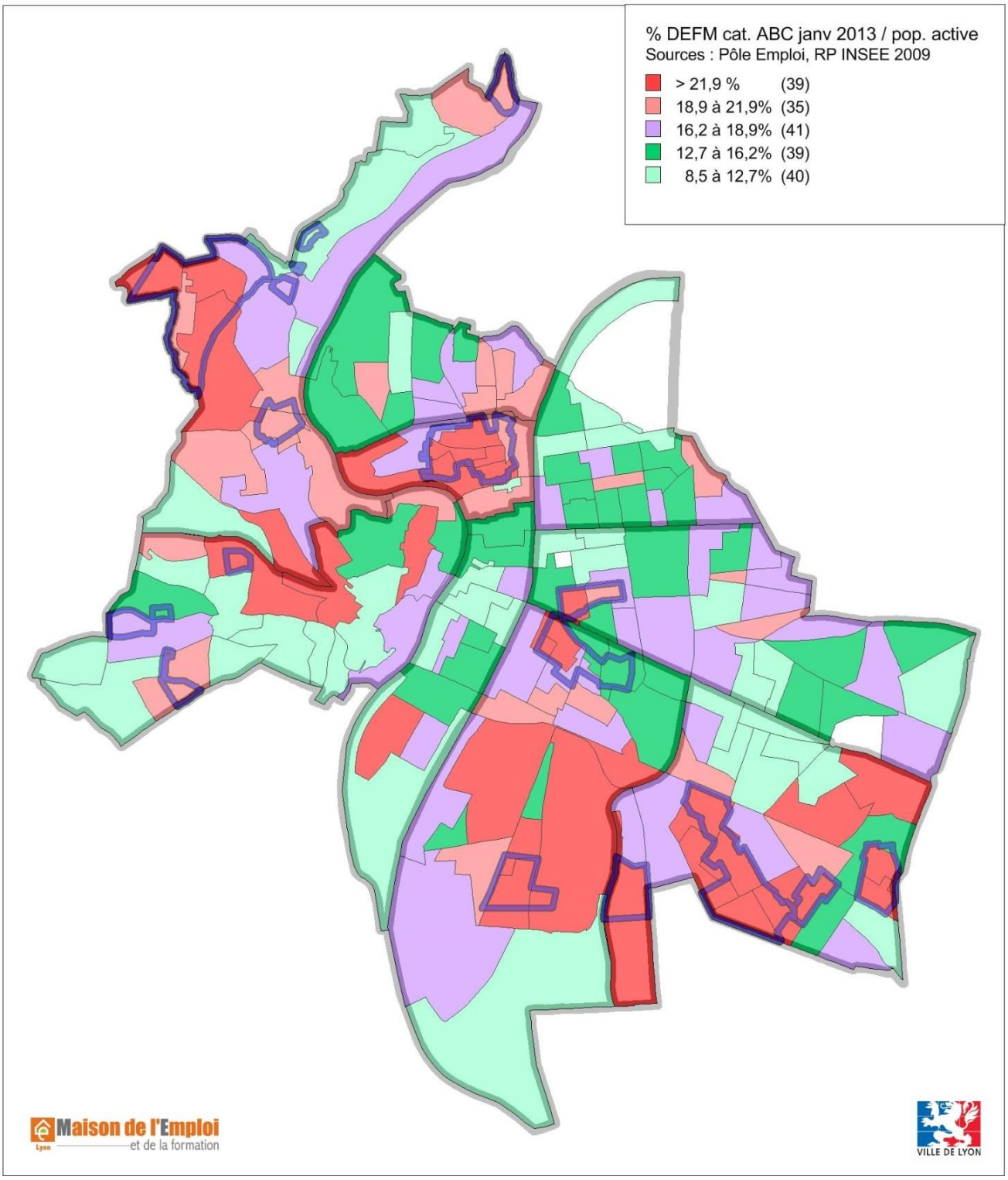

Evolution du nombre de demandeurs d'emploi à Lyon de janvier 2010 à janvier 2013

Source Pôle Emploi

Une géolocalisation des demandeurs d'emploi en fin de mois (DEFM) est établie chaque année à titre indicatif sur les données Pôle Emploi, sur la base de l'ancienne catégorie 1 qui était applicable début 2009.

La cartographie a été produite à partir de la géolocalisation de la base d'adresses des demandeurs d'emploi et dépend de la qualité de celle-ci. Il convient d'être prudent sur l'interprétation des résultats. Cette carte a vocation à illustrer l'évolution sur trois ans du nombre des demandeurs d'emploi au sein de la ville de Lyon par IRIS INSEE.

Le septième arrondissement se situe à des niveaux élevés, ce qui s'explique en partie par le poids très important du territoire dans la construction de nouveaux logements à Lyon. De 2007 à 2012, le septième arrondissement a régulièrement été soit le principal soit le deuxième arrondissement en termes de logements livrés.

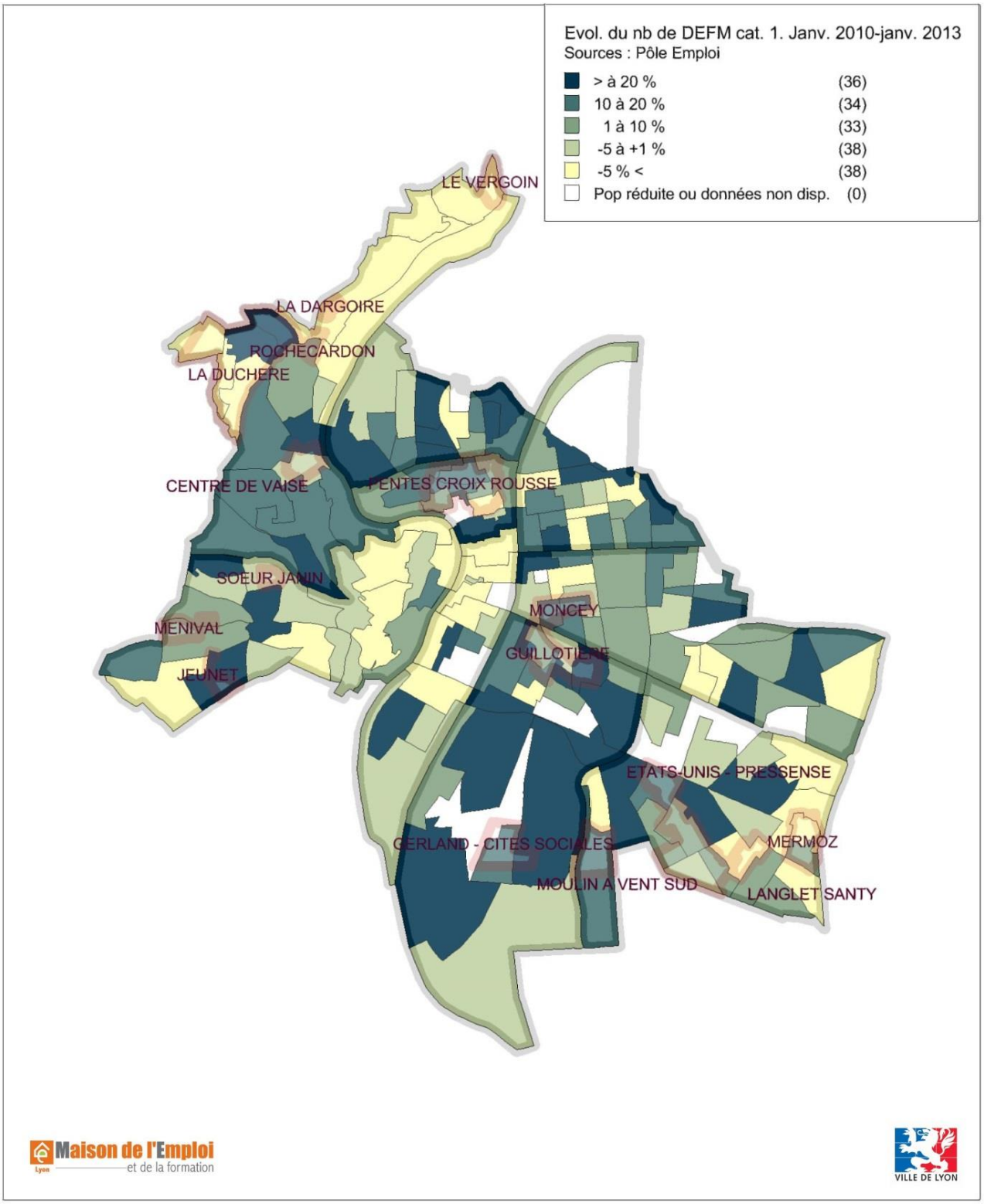

Part des emplois des fonctions métropolitaines* dans le total des emplois en 2009
EPCI de la région Rhône-Alpes

Source : Insee – RP

L'analyse fonctionnelle des emplois élaborée par l'INSEE est une approche transversale aux secteurs d'activité traditionnellement utilisés. Les fonctions sont également transversales par rapport au statut (indépendant ou salarié, public ou privé) et peuvent associer plusieurs niveaux de qualification (un ingénieur de fabrication et un ouvrier, par exemple).
Les actifs sont répartis en quinze fonctions définies à partir de la profession exercée. En cohérence avec cette analyse transversale, cinq fonctions métropolitaines (conception-recherche, culture et loisirs, commerce interentreprises, gestion, prestations intellectuelles) ont été dégagées, du fait de leur présence spécifique au sein des grandes aires urbaines.

Les agglomérations de Lyon et Grenoble confirment leur statut métropolitain (avec un emploi sur trois relatif aux fonctions métropolitaines). L'agglomération d'Annecy concentre également une part importante d'emplois métropolitains (30%).
Saint-Etienne Métropole présente une situation intermédiaire avec un quart d'emplois métropolitains et encore 20% d'emplois liés aux fonctions productives (agriculture, BTP, fabrication - respectivement 16% et 14% dans le Grand Lyon et Grenoble Alpes Métropole).

Pour aller plus loin : *« L'analyse fonctionnelle des emplois », document d'analyse 2010-2011 (juin 2011)*

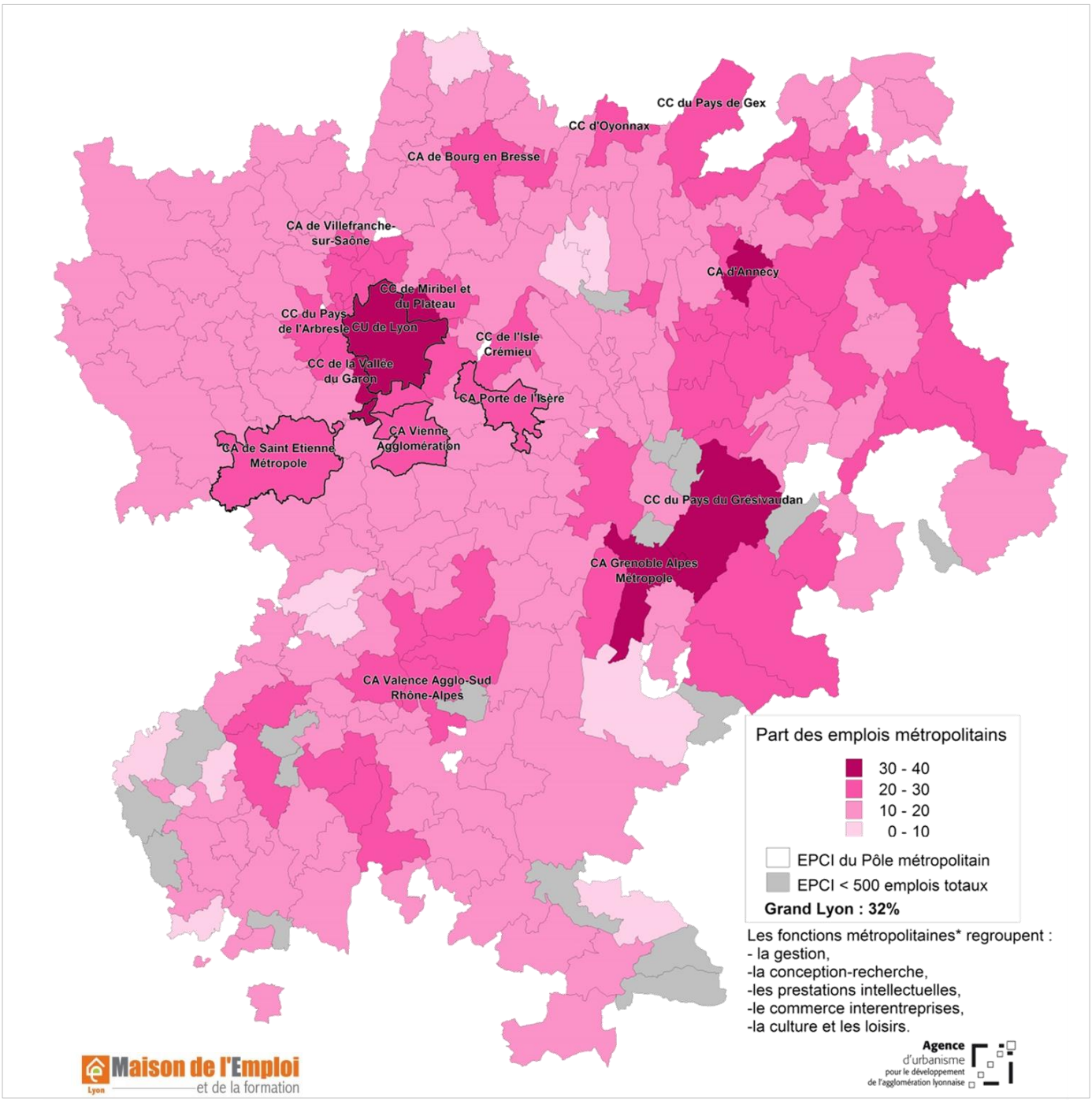

Part des emplois de la sphère présentielle dans le total des emplois en 2009 dans les communes du Grand Lyon

Source : Insee – RP

En 2009, 62% des emplois localisés dans le Grand Lyon sont rattachés à la sphère présentielle*, cette part est en très légère hausse par rapport à 1999 (61%). En dix ans, l'augmentation du nombre d'emplois présentiels dans l'agglomération lyonnaise représente plus du double de celle constatée pour les emplois non présentiels (respectivement + 68 000 et + 32 000 emplois).
Les situations sont très contrastées selon les communes :
-Une dizaine de communes concentrent plus des trois quarts du total des emplois du Grand Lyon. Elles se caractérisent, pour la plupart, par des niveaux de taux d'emplois présentiels intermédiaires compris entre 50 et 70%.
-A l'inverse, dans les communes qui concentrent le moins d'emplois, la sphère présentielle domine largement comme à Saint-Genis-les-Ollières et dans la plupart des communes du nord de l'agglomération par exemple.

Pour aller plus loin : *« Part et évolution de la sphère présentielle dans le tissu économique lyonnais », document d'analyse 2e semestre 2011*

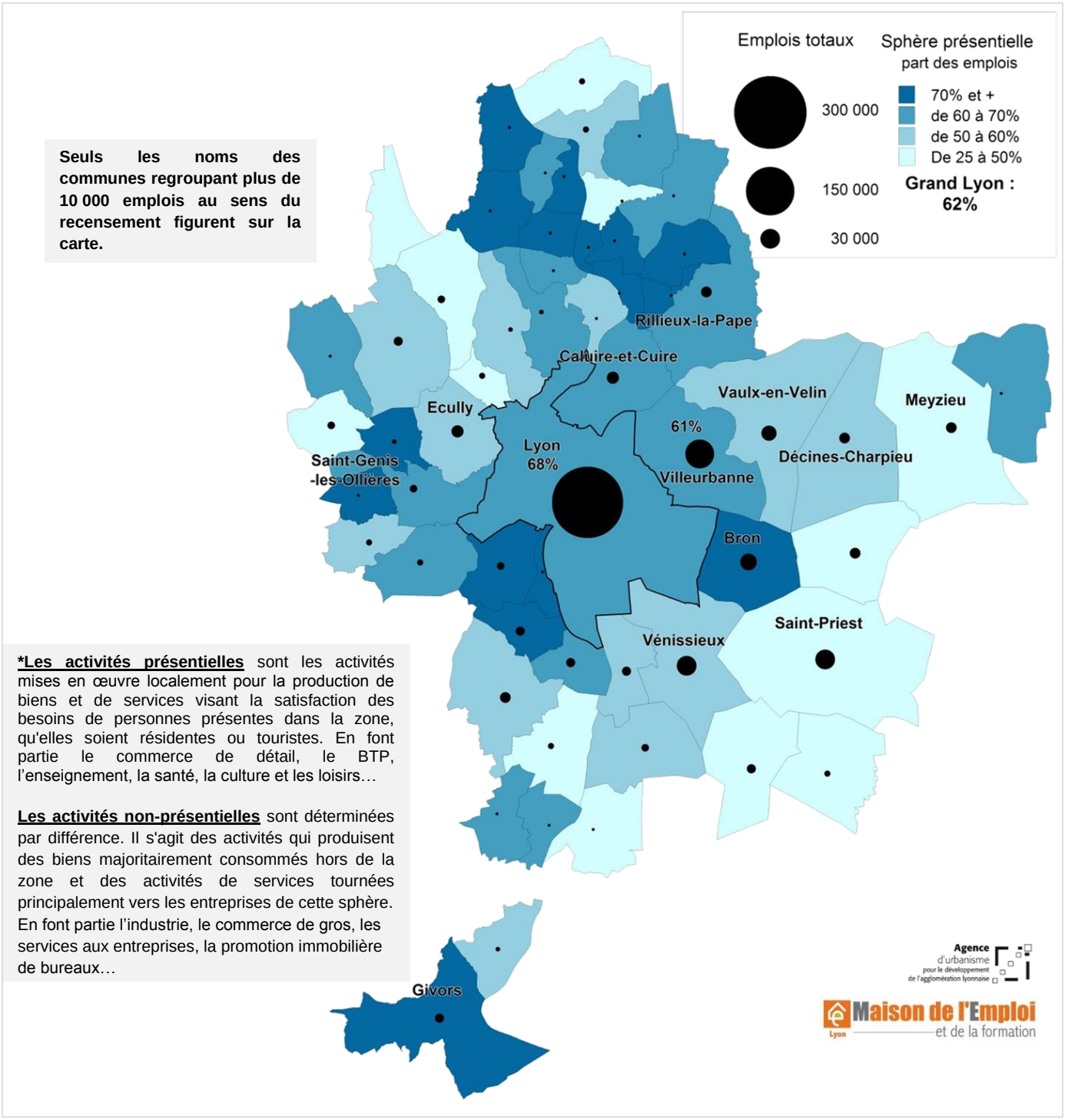

Les grands projets Zone Territoriale Emploi Formation (ZTEF) Grand Lyon Centre et Nord - Lyon

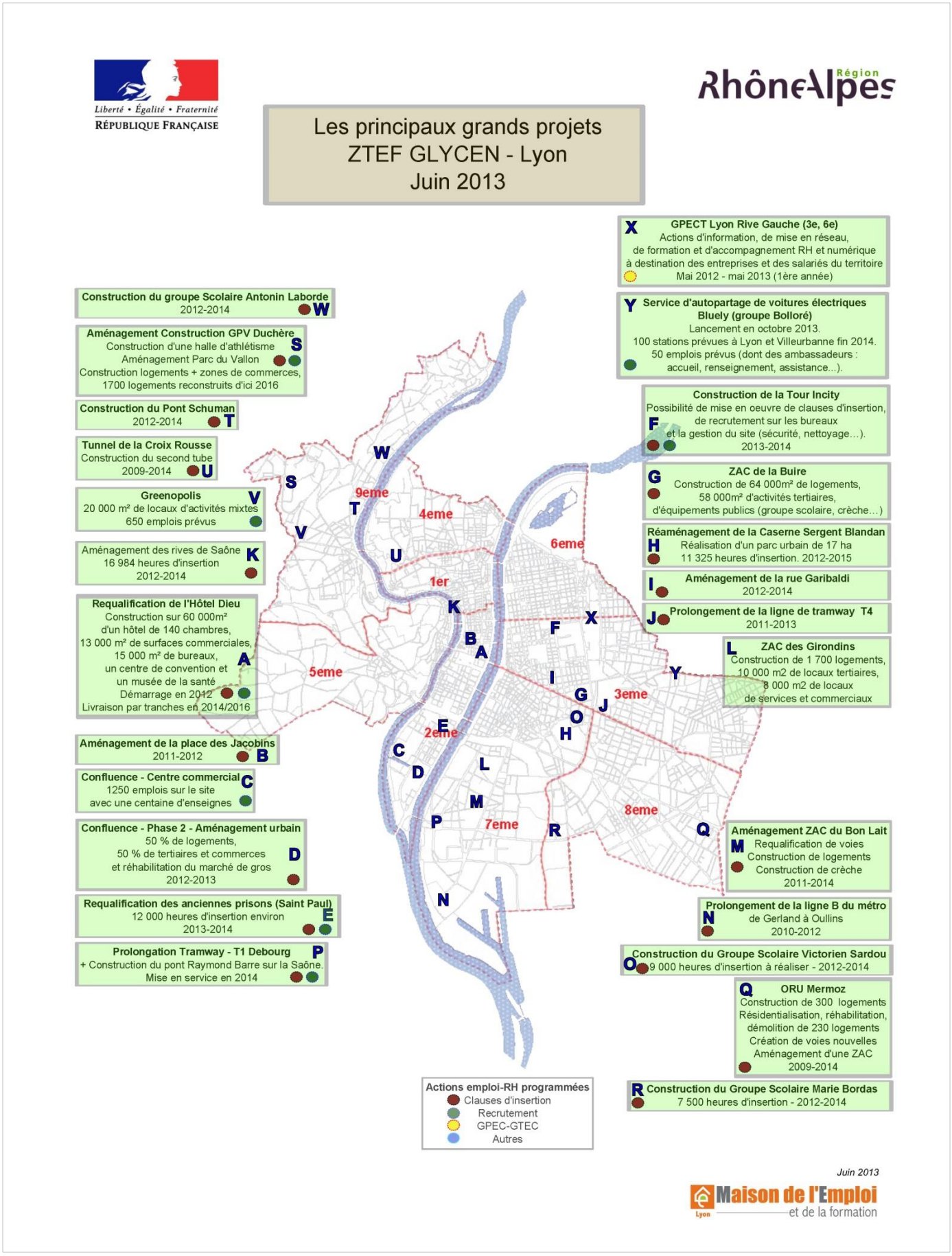

Les grands projets ZTEF Grand Lyon Centre et Nord - Plateau Nord - Val de Saône

Liberté • Égalité • Fraternité
RÉPUBLIQUE FRANÇAISE

RhôneAlpes Région

Les principaux grands projets ZTEF GLYCEN Plateau Nord - Val de Saône

Juin 2013

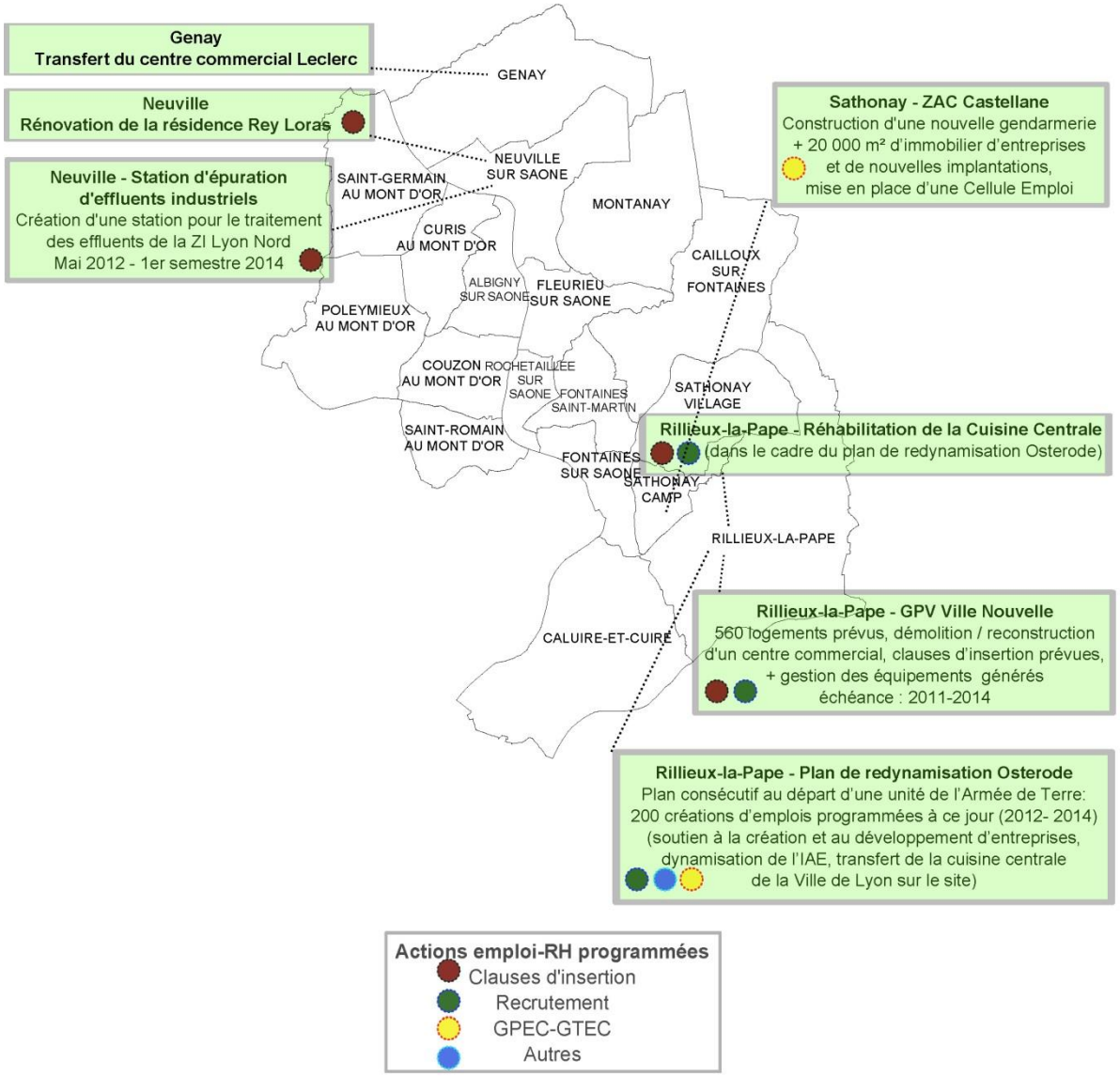

Juin 2013

Maison de l'Emploi Lyon et de la formation

Provenance des publics des antennes de la MdEF de Lyon en 2012

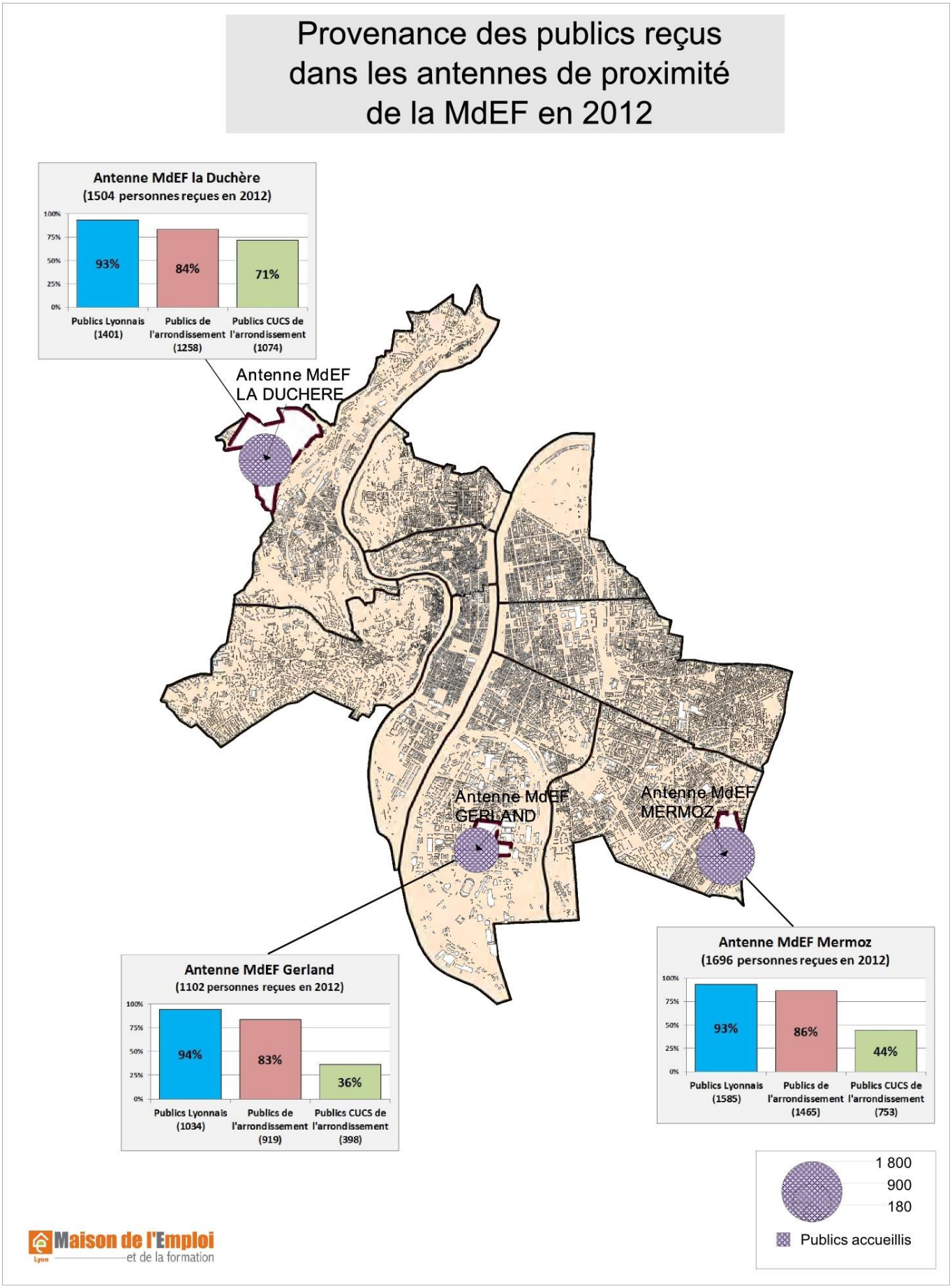

Le taux de chômage BIT

INSEE – taux de chômage localisés

Le taux de chômage au sens du bureau international du travail (BIT) atteint 9,5% pour la zone d'emploi de Lyon fin 2012. Il reste légèrement supérieur à celui de la région (9,2%) et inférieur à celui de la France métropolitaine (10,2%). Il a progressé de 2,5 points en quatre ans (depuis fin 2008). Parmi les principales zones d'emploi de Province, celle de Lyon occupe la deuxième position des zones les moins touchées par le chômage juste après Nantes (8,3%) et juste avant Bordeaux et Toulouse (qui se situent autour de 10,3%).

Taux de chômage BIT :

Le taux de chômage au sens du Bureau international du travail (BIT) est la proportion du nombre de chômeurs au sens du BIT :

-être sans emploi,

-être disponible pour prendre un emploi dans le 15 jours et avoir cherché activement un emploi,

dans la population active au sens du BIT.

Remarque : Un chômeur au sens du BIT n'est pas forcément inscrit à Pôle Emploi (et inversement).

La zone d'emploi de Lyon (ZE) composition 2010 regroupe 263 communes du Rhône, de l'Ain et de l'Isère.

Evolution du taux de chômage dans la zone d'emploi de Lyon : comparaisons aux tendances départementale, régionale et nationale (en moyenne trimestrielle – données CVS)

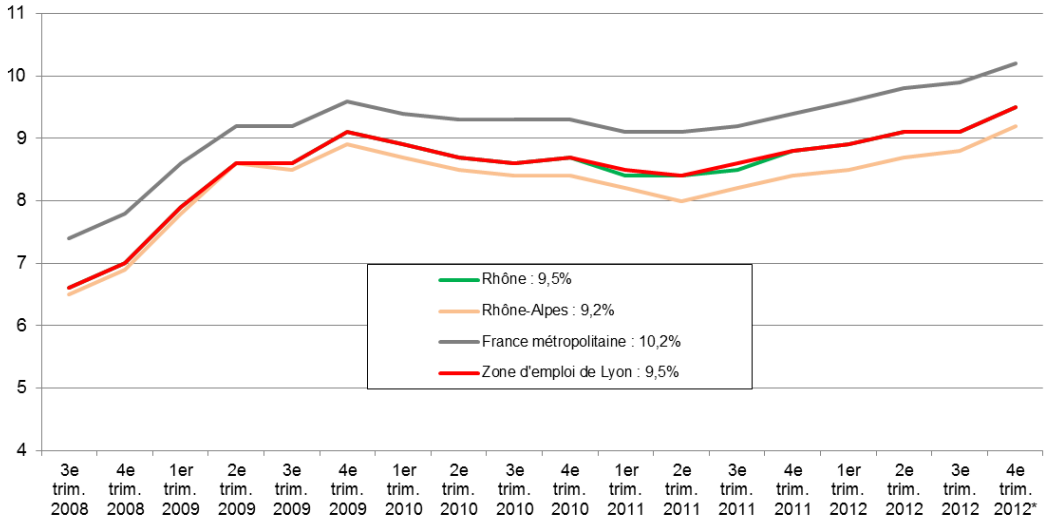

Evolution des taux de chômage dans les principales zones d'emploi françaises :

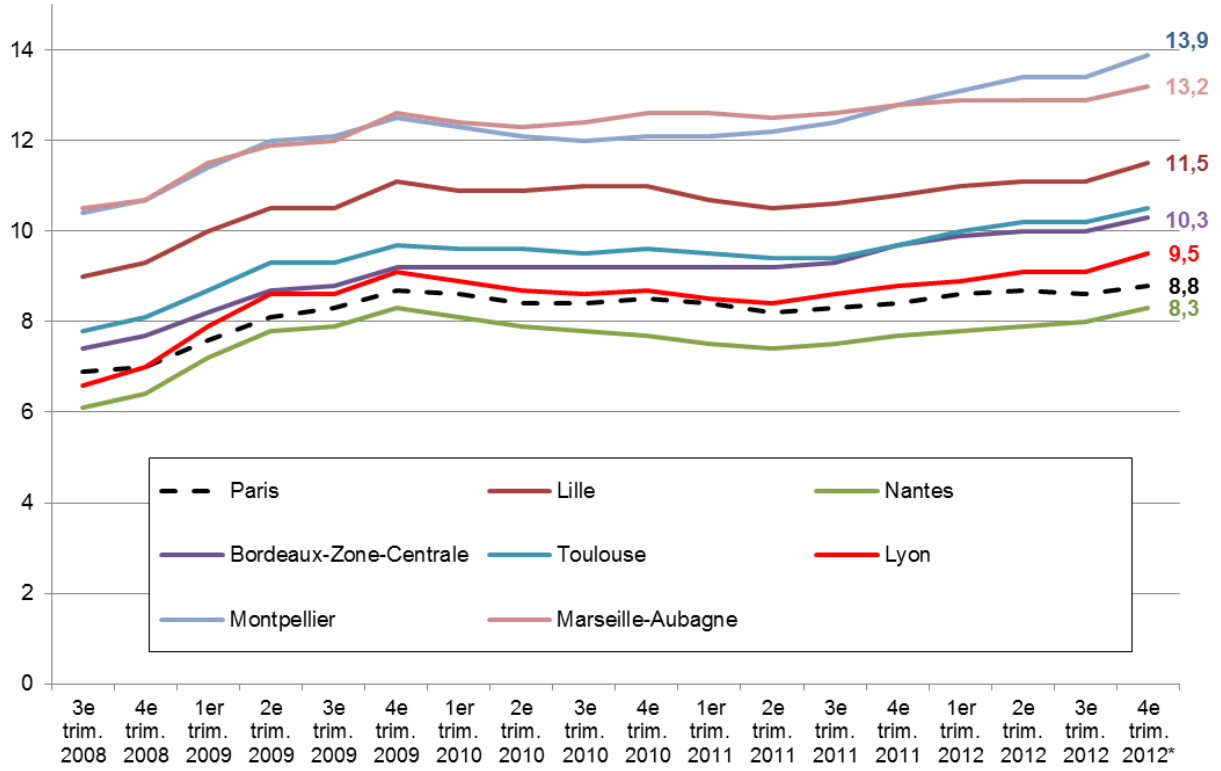

Carte des structures emploi insertion (juin 2013)

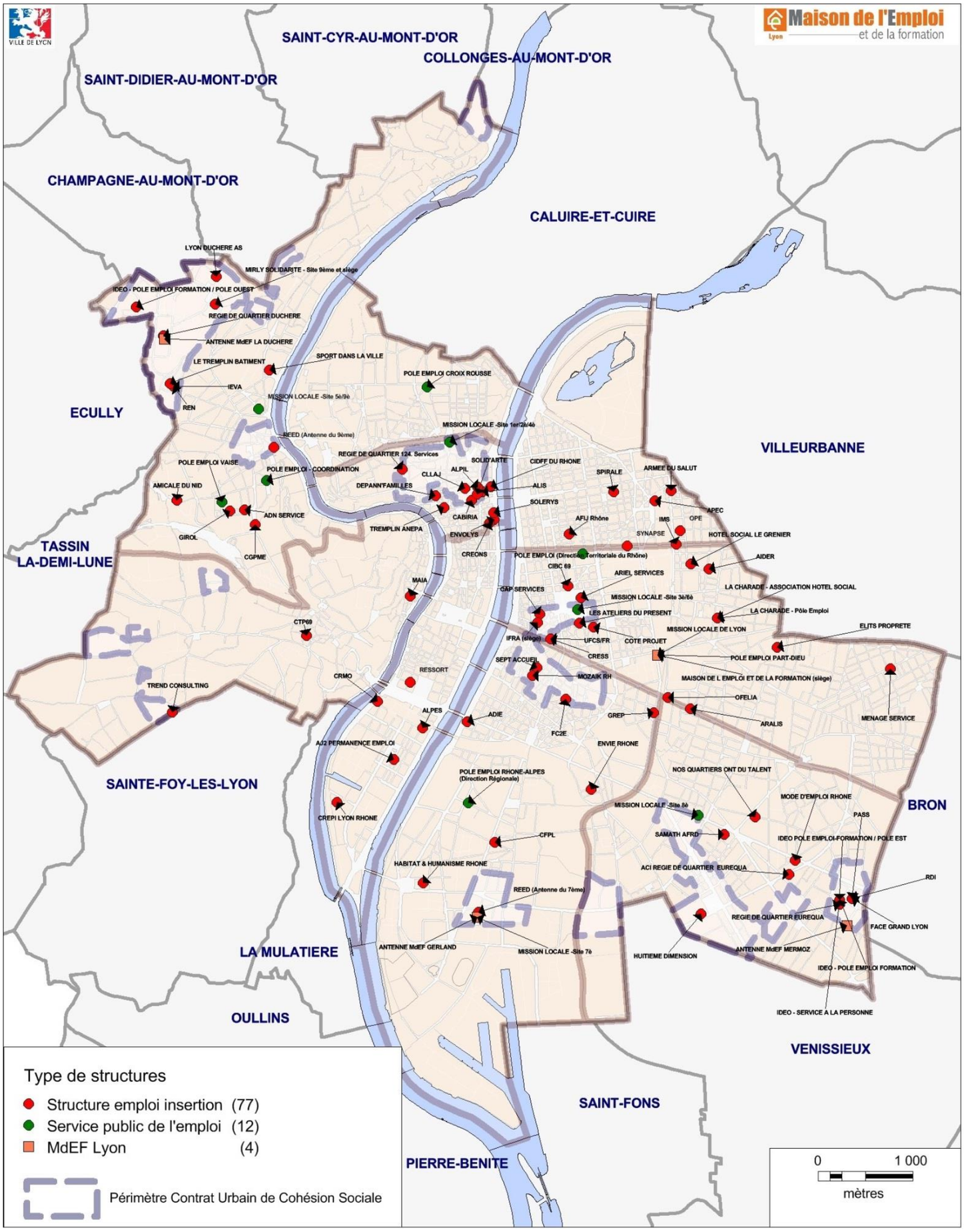

Acteurs de l'emploi

Les demandeurs d'emploi (cat. ABC)

Pôle Emploi 31-12-2012

La hausse du chômage s'accentue en 2012 par rapport à 2011 (+ 8,9 % en 2012 contre + 3,3 % un an plus tôt) mais elle a été plus modérée à Lyon que dans les autres territoires de comparaison (+8,9 % à Lyon contre près de 10 % pour le Grand Lyon et le Département). La croissance du nombre de demandeurs d'emploi de catégories A, B, C a été particulièrement élevée dans le 7e arrondissement (+15,4%). Cette tendance est à relier directement à la forte dynamique de construction qu'a connu l'arrondissement depuis 2009 avec plus de 3 300 logements ordinaires commencés entre 2009 et 2012. Le 7e a ainsi gagné des habitants parmi lesquels des demandeurs d'emploi. Les niveaux de qualification supérieure, tout comme les niveaux de formation supérieure sont surreprésentés dans le 6e et le 2e. A l'inverse, les 8e et 9e arrondissements concentrent davantage de demandeurs d'emploi faiblement qualifiés et de bas niveaux de formation. Le chômage de longue durée touche plus les 1e et 4e arrondissements et les jeunes sont proportionnellement plus nombreux dans les 7e et 8e arrondissements.

	RAPPEL - Recensement de la population (Insee - RP)		*Demandeurs d'emploi (cat. A, B, C)*			*Evolution*
	Population municipale 2010	*Taux de chômage 2009**	*Effectif fin 2012*	*Effectif fin 2011*	*Rép. par arrond.*	*2011/2012*
Lyon 1	28 755	12,4%	3 476	3 415	9%	1,8%
Lyon 2	30 103	10,6%	2 068	1 883	5%	9,8%
Lyon 3	96 162	10,7%	7 508	6 847	19%	9,7%
Lyon 4	34 988	9,9%	2 913	2 697	7%	8,0%
Lyon 5	46 738	10,6%	3 227	2 990	8%	7,9%
Lyon 6	49 088	9,9%	3 197	3 017	8%	6,0%
Lyon 7	71 171	11,0%	6 671	5 781	17%	15,4%
Lyon 8	78 793	13,4%	6 330	5 842	16%	8,4%
Lyon 9	48 546	13,3%	4 479	4 129	11%	8,5%
Lyon	**484 344**	**11,4%**	**39 869**	**36 601**		**8,9%**
ZTEF	**602 954**	**11,2%**	**47 885**	**43 839**	**-**	**9,2%**
Grand Lyon	**1 293 164**	**11,7%**	**103 268**	**93 955**	**-**	**9,9%**
Rhône	**1 725 177**	**10,6%**	**126 810**	**115 626**	**-**	**9,7%**

La population municipale comprend les personnes ayant leur résidence habituelle sur le territoire de la commune.

Le **taux de chômage** au sens du recensement de la population (RP) est la proportion du nombre de chômeurs (personnes qui se sont déclarées chômeurs inscrits ou non à Pôle Emploi) dans la population active (population active occupée à laquelle s'ajoutent les chômeurs).

Demandeurs d'emploi cat. A, B, C : demandeurs d'emploi inscrits à Pôle Emploi tenus de faire des actes positifs de recherche d'emploi sans emploi (cat. A), ou ayant exercé une activité réduite courte de 78 h ou moins au cours du mois (cat. B) ou longue de plus de 78h au cours du mois (Cat. C).

Les demandeurs d'emploi peu ou pas qualifiés regroupent les demandeurs d'emploi qui se sont déclarés manœuvres, ouvriers spécialisés ou employés non qualifiés.

	Profil des demandeurs d'emploi au 31/12/2012 (en %)							
	femmes	*longue durée*	*moins de 25 ans*	*50 ans et +*	*Niv. formation <BEP-CAP*	*Niv. formation Bac + 2 et plus*	*peu ou pas qualifiés*	*cadres*
Lyon 1	45%	42%	11%	12%	9%	56%	17%	15%
Lyon 2	49%	31%	13%	15%	8%	55%	17%	21%
Lyon 3	49%	34%	14%	14%	12%	45%	20%	15%
Lyon 4	51%	42%	9%	17%	7%	53%	16%	16%
Lyon 5	49%	39%	12%	17%	12%	43%	25%	12%
Lyon 6	52%	37%	10%	18%	8%	59%	13%	26%
Lyon 7	49%	35%	15%	12%	12%	47%	22%	12%
Lyon 8	46%	32%	15%	15%	17%	31%	35%	7%
Lyon 9	45%	37%	13%	16%	19%	32%	32%	9%
Lyon	**48%**	**36%**	**13%**	**15%**	**12%**	**45%**	**23%**	**14%**
ZTEF	**48%**	**36%**	**13%**	**15%**	**13%**	**42%**	**24%**	**13%**
Grand Lyon	**48%**	**37%**	**15%**	**16%**	**16%**	**33%**	**27%**	**10%**
Rhône	**49%**	**37%**	**15%**	**17%**	**16%**	**32%**	**27%**	**10%**

Les demandeurs d'emploi (cat. 1) dans les quartiers CUCS

Source : Pôle Emploi janvier 2013

Exploitation de la géolocalisation

Un travail de géoréférencement des demandeurs d'emploi lyonnais est mené depuis plusieurs années à titre indicatif sur la base de l'ancienne catégorie 1 de Pôle Emploi. Cela permet notamment :

- d'estimer la part des demandeurs d'emploi des quartiers CUCS rapportée au total des demandeurs d'emploi lyonnais et de suivre son évolution dans le temps,
- d'observer les tendances d'évolutions du chômage à moyen terme dans ces territoires,
- et enfin de mettre en perspective, sur la période récente, les spécificités des profils des demandeurs d'emploi résidant dans les quartiers prioritaires et des demandeurs d'emploi résidant en dehors de ces territoires.

Demandeurs d'emploi catégorie 1 :

Les demandeurs d'emploi en fin de mois (DEFM) de catégorie 1 recouvraient les personnes inscrites à Pôle Emploi déclarant être à la recherche d'un emploi à temps plein et à durée indéterminée. Ces personnes ne devaient pas avoir exercé d'activité occasionnelle ou réduite de plus de 78 heures dans le mois d'actualisation.

Demandeurs d'emploi de longue durée :

Les demandeurs d'emploi de longue durée (DELD) sont ceux inscrits à Pôle Emploi depuis plus d'un an.

Territoires		Demandeurs d'emploi cat. 1						Evolutions	
ARR.	Quartiers	Mars 2008	Déc. 2008	Janv. 2010	Fév. 2011	Janv. 2012	Janv. 2013	Evol. Janv. 2012 - Janv. 2013	Evol. Mars 2008 - Janv. 2013
1	Pentes Croix-Rousse	853	986	1 231	1 091	1 181	1 331	13%	56%
3	Moncey	289	337	357	378	366	408	11%	41%
5	Jeunet-Ménival-Sœur Janin	220	241	301	304	277	305	10%	39%
7	Gerland - Cités sociales	253	279	341	355	349	417	19%	65%
	Guillotière	515	535	706	754	743	785	6%	52%
8	Etats-Unis - Préssensé	620	769	902	852	820	924	13%	49%
	Langlet-Santy	137	166	198	180	178	188	6%	37%
	Mermoz	243	286	270	282	254	266	5%	9%
	Moulin à vent sud	172	206	226	217	227	256	13%	49%
9	Centre de Vaise	141	132	160	211	215	226	5%	60%
	Dargoire-Vergoin-Rochecardon	118	165	162	138	138	149	8%	26%
	La Duchère	596	611	757	704	633	695	10%	17%
	Total quartiers CUCS	**4 157**	**4713**	**5 611**	**5 466**	**5 381**	**5 950**	**11%**	**43%**
	Total Lyon	**18 205**	**20 371**	**25 159**	**24 345**	**23 963**	**27 586**	**15,1%**	**51,5%**
	Part des DE en quartiers CUCS	**22,8%**	**23,1%**	**22,3%**	**22,5%**	**22,5%**	**21,6%**		

Profil des demandeurs d'emploi cat. 1 en janvier 2013					
Femmes	Longue durée (DELD)	Moins de 25 ans	Seniors - 50 ans et plus	Non / peu qualifiés	Faible niveau de formation (< CAP/BEP)
43%	34%	14%	11%	21%	10%
44%	31%	15%	12%	25%	17%
38%	34%	14%	23%	44%	25%
39%	30%	19%	14%	39%	27%
43%	35%	17%	10%	20%	13%
38%	33%	15%	18%	43%	25%
32%	32%	16%	11%	43%	27%
32%	27%	22%	12%	42%	23%
38%	28%	21%	11%	39%	21%
40%	30%	15%	11%	25%	12%
34%	34%	16%	14%	43%	29%
34%	32%	18%	16%	39%	26%
39%	**32%**	**16%**	**14%**	**32%**	**19%**

Exploitation de la géolocalisation (suite)

	CUCS	Lyon hors CUCS
Nb DE cat. ABC	9 477	33 750
Dont femmes	45%	49%
Dont DELD	38%	38%
Age		
Moins de 25 ans	14%	14%
25-49 ans	71%	72%
50 ans et plus	14%	14%
Qualification		
Non/peu qualifiés	32%	21%
Ouvriers et employés qualifiés	45%	45%
Techniciens et agents de maitrise	15%	18%
Ingénieurs et cadres	8%	15%
Niveau de formation		
Niveaux V bis et VI	20%	13%
Niveau V (CAP, BEP)	26%	21%
Niveau IV (Bac, Bac pro, BT, BP)	20%	19%
Niveau I à III (Bac +2 et au-delà)	34%	47%

Alors que l'évolution sur plusieurs années (à partir de 2008) ne peut être techniquement traitée que sur la base de l'ancienne catégorie 1 de Pôle Emploi, les données de début 2013 ont pu être traitées également sur la base des actuelles catégories ABC.

Cette analyse des catégories ABC porte sur 43 227 demandeurs d'emploi (DE) lyonnais inscrits mi-janvier 2013 à Pôle emploi. Près de 9 500 d'entre eux vivent dans un quartier CUCS.

Une des principales caractéristiques différenciant les demandeurs d'emploi résidant en quartier CUCS ou hors CUCS demeure le niveau de formation. Environ 54,5 % des demandeurs d'emploi en quartier CUCS ont un niveau bac et + contre 66,5 % environ hors CUCS, soit 12 points d'écart.

Nombre de demandeurs d'emploi (Cat. A et A, B,C) au 31 mars 2013 (comparé au 31 mars 2012)

Source : Pôle Emploi

	Demandeurs d'emploi Cat. ABC			*Demandeurs d'emploi Cat. A*		
	au 31 mars 2013	*au 31 mars 2012*	*Evolution mars 2012/mars 2013*	*au 31 mars 2013*	*au 31 mars 2012*	*Evolution mars 2012/mars 2013*
Lyon	40 553	36 797	+ 10,2% (+ 3 756)	27 333	24 462	+ 11,7% (+ 2 871)
Rhône	140 093	126 303	+ 10,9% (+ 13 790)	95 828	85 209	+ 12,5% (+ 10 619)
Rhône-Alpes	445 919	402 513	+ 11,9% (+ 43 406)	299 111	267 410	+ 10,8% (+ 31 705)
France	4 752 748	4 332 637	+ 9,7% (+ 420 111)	3 241 584	2 905 572	+ 11,6% (+ 336 012)

Evolutions mars 2012/mars 2013 selon les populations de demandeurs d'emploi

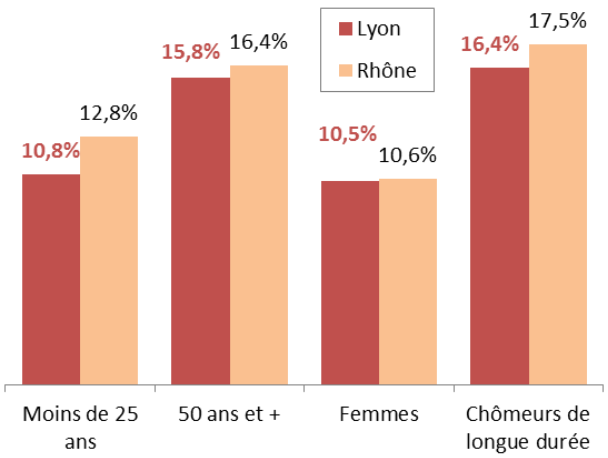

Les demandeurs d'emploi par arrondissement : évolution mars 2012/mars 2013

Catégories	*ABC*	*A*
LYON 1ER	2,8%	2,5%
LYON 2E	6,2%	7,3%
LYON 3E	9,2%	11,7%
LYON 4E	9,6%	13,3%
LYON 5E	9,8%	10,5%
LYON 6E	8,6%	10,0%
LYON 7E	15,6%	15,8%
LYON 8E	11,6%	12,9%
LYON 9E	12,3%	14,5%
Ville de LYON	**10,2%**	**11,7%**

Allocataires du Revenu de solidarité active (RSA) fin 2012

CAF du Rhône

Lyon compte près de 16 300 foyers allocataires du RSA fin 2012 soit 4,6% de plus qu'un an auparavant (700 allocataires supplémentaires). Près d'un quart d'entre eux perçoit le RSA Activité seule.
Le nombre de bénéficiaires du RSA socle et activité connaît globalement une croissance plus dynamique que celle du RSA socle seul. Alors que l'augmentation du nombre d'allocataires du RSA socle seul résulte uniquement des entrées et sorties du dispositif, celle du RSA socle et activité s'explique principalement par les transitions qui existent entre les composantes du RSA.
Dans les 1er et 4e arrondissements, les allocataires sont plutôt des personnes isolées sans enfant. A l'inverse, les 8e et 9e concentrent davantage de familles monoparentales. Dans la moitié des arrondissements, trois foyers allocataires sur quatre environ bénéficient du RSA depuis plus d'un an.

	Foyers allocataires RSA	*Evol 2011/2012*	*Répartition par arrondissement*	Type de RSA				*Profil des allocataires du RSA socle (socle seul et socle et activité) en % au 31/12/2012*			
				Socle seul	*Socle et activité*	*Activité seule*	*Rsa majoration isolement*	*moins de 29 ans*	*isolés sans enfant*	*familles monoparentales*	*allocataires depuis + d'un an*
Lyon 1	1 525	0,4%	10%	980	225	320	84	28%	77%	16%	70%
Lyon 2	708	13,1%	5%	446	101	161	73	31%	69%	23%	67%
Lyon 3	2 959	3,4%	19%	1 874	379	706	244	28%	64%	24%	74%
Lyon 4	920	-2,3%	6%	564	139	217	54	28%	72%	19%	74%
Lyon 5	1206	4,4%	8%	751	163	292	112	28%	59%	29%	71%
Lyon 6	975	4,1%	6%	624	142	209	73	28%	70%	21%	73%
Lyon 7	2 489	7,7%	16%	1 523	350	616	213	30%	65%	23%	69%
Lyon 8	3 417	6,6%	22%	2 222	415	780	376	27%	56%	31%	74%
Lyon 9	2 068	3,6%	13%	1 303	263	502	220	26%	53%	33%	77%
Lyon	**16 267**	**4,6%**	**100%**	**10 287**	**2 177**	**3 803**	**1 449**	**28%**	**63%**	**26%**	**72%**
ZTEF*	**19 082**	**5,4%**	**-**	**[12 055-12 083]**	**[2 487-2 531]**	**[4 497-4 533]**	**[1 804-1844]**	******	******	******	******
Grand Lyon	**42 086**	**6,1%**	**-**	**27 261**	**5 227**	**9 598**	**4 615**	**28%**	**54%**	**31%**	**73%**
Rhône	**48 307**	**6,2%**	**-**	**30948**	**6021**	**11338**	**5477**	**28%**	**53%**	**31%**	**73%**

* compte tenu du secret statistique appliqué par la Caf du Rhône, les données à l'échelle de la ZTEF sont partielles
** non calculables compte tenu du trop grand nombre de secrets statistiques

Le RSA est une prestation qui s'applique depuis le 1er juin 2009.
Il est versé à des personnes sans emploi qui en font la demande. Il est également versé à des personnes qui travaillent déjà et dont les revenus sont limités. Son montant dépend à la fois de la situation familiale et des revenus du travail. Il peut être subordonné à l'obligation d'entreprendre des actions nécessaires à une meilleure insertion professionnelle et sociale.

Le dispositif
- La mise en œuvre du RSA relève de la responsabilité de l'État et des Départements. Les autres collectivités, Pôle Emploi, les maisons de l'emploi, les PLIE, les établissements publics, les organismes de sécurité sociale y apportent leur concours.
- Les politiques d'insertion relèvent de la responsabilité des Départements.
Le RSA est financé par les Départements et le fonds national des solidarités actives.

L'insertion
Le bénéficiaire a droit à un accompagnement social et professionnel adapté à ses besoins par un référent unique. Les mêmes droits et devoirs s'appliquent aux conjoints, concubins ou partenaires PACS, qui signent chacun le projet ou contrat d'insertion.
Lorsque les ressources du foyer sont inférieures au montant forfaitaire et lorsque les revenus d'activité de l'un des bénéficiaires sont inférieurs à un montant fixé par décret, il doit entreprendre les actions nécessaires à une meilleure insertion sociale et professionnelle.
Dans le cas contraire, il peut solliciter chaque année un rendez-vous auprès du service public de l'emploi pour évoquer les conditions permettant l'amélioration de sa situation professionnelle.

RSA socle : Il s'agit du RSA financé par le département, qui remplace le RMI (et l'API). Il complète les revenus du foyer pour qu'ils atteignent le montant forfaitaire garanti par le RSA.

RSA activité : c'est le complément de revenus professionnels financé par l'Etat. C'est cette composante qui est véritablement nouvelle avec la mise en place du RSA.

Les bénéficiaires du **« RSA activité seul »** ont de faibles revenus d'activité et l'ensemble de leurs ressources est supérieur au montant forfaitaire. Ce sont les allocataires qui n'auraient pas bénéficié du RMI ou de l'API et qui servent le plus souvent de référence pour apprécier la montée en charge du RSA. **Montant moyen (Rhône) du RSA activité seul versé en 2011 : 167 €**

Répartition des allocataires selon le type de RSA dans les arrondissements fin 2012

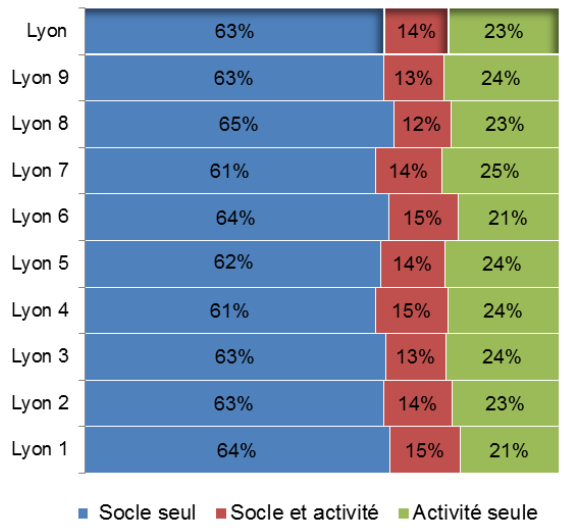

Les allocataires de la CAF à bas revenus fin 2012

CAF du Rhône

Fin 2012, le nombre de foyers lyonnais allocataires de la CAF situés en dessous du seuil des bas revenus dépasse les 35 000 soit une hausse de 20% par rapport à fin 2008. Au total cela représente 68 500 personnes qui vivent au sein de ces foyers. Près de 7000 foyers « à bas revenus » sont des familles avec deux enfants et plus. Une famille sur quatre de deux enfants et plus allocataires de la CAF fin 2012 est donc en situation de bas revenus et ce taux dépasse un tiers dans les 8e et 9e arrondissements.
Globalement la majorité des foyers à bas revenus sont des allocataires isolés sans enfant (57%). 20% sont des familles monoparentales et 23% des couples avec ou sans enfant(s).

	Allocataires à bas revenus 2012	*Répartition par arrondissement 2012*	*Evolution 2008-2012 des allocataires à bas revenus*	*Part d'allocataires à bas revenus* sur les allocataires dans le champ du RUC*	*Allocataires à bas revenus avec 2 enfants et + 2012*	*Part d'allocataires à bas revenus avec 2 enfants et + parmi les alloc. avec 2 enf et +*
Lyon 1	**2 835**	8%	11%	48%	340	21%
Lyon 2	**1 833**	5%	26%	42%	247	15%
Lyon 3	**6 614**	19%	19%	40%	1148	19%
Lyon 4	**1 981**	6%	25%	35%	349	15%
Lyon 5	**2 483**	7%	20%	37%	604	20%
Lyon 6	**2 419**	7%	17%	34%	322	11%
Lyon 7	**5 742**	16%	23%	44%	964	24%
Lyon 8	**6 915**	20%	25%	47%	1730	33%
Lyon 9	**4 257**	12%	19%	46%	1258	35%
Lyon	**35 079**	**100%**	**20%**	**42%**	**6 962**	**23%**
ZTEF	**40 952**	_	**21%**	**40%**	**-**	**-**
Grand Lyon	**87 367**	_	**22%**	**40%**	**25 254**	**26%**
Rhône	**102128**	_	**22%**	**36%**	**30 430**	**22%**

Allocataires à bas revenus :
Allocataires de la Caisse d'Allocations Familiales (CAF) dont les revenus (prestations sociales comprises) au 31/12/2012 sont inférieurs à 1 001€ / mois pour une personne seule.

Pour calculer la **part d'allocataires à bas revenus***, il faut diviser le nombre d'allocataires à bas revenus par le nombre d'allocataires dans le champ du RUC (Revenu par Unité de Consommation). Ce champ exclut les étudiants ne touchant qu'une prestation logement, les personnes âgées de plus de 65 ans, sous-représentées dans les fichiers des CAF. De plus certains éléments importants de leurs revenus comme le minimum vieillesse non imposable n'y sont pas renseignés. Enfin, les allocataires relevant de régimes particuliers ne font également pas partie de ce champ.

Evolution 2008-2012 du nombre d'allocataires à bas revenus

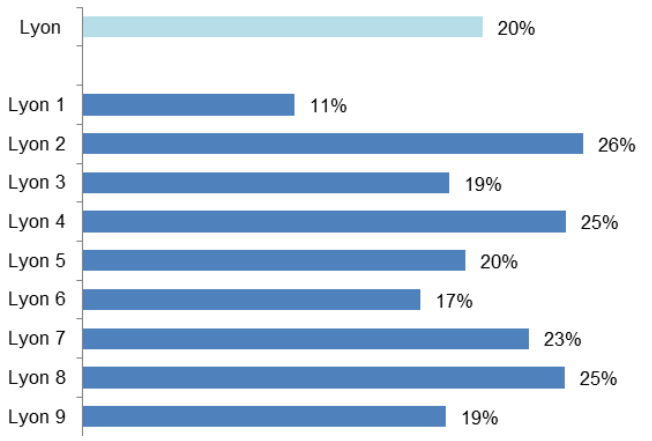

Les emplois salariés du secteur privé fin 2011 *ACOSS URSSAF*

C'est désormais la source ACOSS URSSAF qui nous permet de suivre l'emploi salarié privé sur les territoires et plus la source Pôle Emploi, qui n'est plus publiée. Les données URSSAF sont différentes de celles de Pôle Emploi, car elles intègrent notamment dans les effectifs les grandes entreprises nationales (EDF, GDF, SNCF, La Poste...). Ceci explique les écarts constatés avec les données publiées les années précédentes. Les données disponibles au moment de la publication de ce document portent uniquement sur la période 2007-2011.

L'évolution du nombre d'emplois sur l'année 2011 a atteint 2,9% soit près de 6 500 emplois supplémentaires. La ville de Lyon et la ZTEF ont été plus dynamiques en termes de créations d'emploi que l'agglomération ou le département (1,6%). Le cinquième arrondissement semble connaître une hausse particulièrement élevée. Nous demeurons en l'attente de précisions techniques de la part des ACOSS URSSAF concernant les données de cet arrondissement.

	Nombre d'emplois salariés	*Nombre d'emplois salariés*	*Répartition par arrondissement*	*Evolution du nombre d'emplois*	*Evolution du nombre d'emplois*
	Fin 2011	*Fin 2010*		*2010/2011*	*2007/2011*
Lyon 1	9 157	9 006	4%	1,7%	-0,1%
Lyon 2	26 408	25 830	12%	2,2%	3,2%
Lyon 3	59 556	57 456	26%	3,7%	0,3%
Lyon 4	5 736	5 555	2%	3,3%	4,6%
Lyon 5	8 530	7 586	3%	12,4%	20,5%
Lyon 6	30 773	29 900	13%	2,9%	-1,7%
Lyon 7	46 869	45 621	20%	2,7%	-1,0%
Lyon 8	18 432	19 006	9%	-3,0%	-2,2%
Lyon 9	24 001	23 021	10%	4,3%	16,0%
Lyon	**229 462**	**222 981**	**100%**	**2,9%**	**2,0%**
ZTEF	**259 194**	**251 864**	_	**2,9%**	**1,4%**
Grand Lyon	**536 849**	**528 490**	_	**1,6%**	**1,4%**
Rhône	**655 290**	**644 877**	_	**1,6%**	**1,4%**

	Répartition des emplois par secteur d'activité à fin 2011							
	Industrie, énergie, environnement	*BTP*	*Commerce de gros et automobile*	*Commerce de détail*	*Transports - logistique*	*Services aux entreprises, finance, immobilier*	*Intérim*	*Autres services*
Lyon 1	5%	1%	2%	8%	1%	35%	2%	46%
Lyon 2	3%	3%	2%	17%	4%	35%	6%	29%
Lyon 3	7%	2%	3%	8%	9%	46%	6%	20%
Lyon 4	17%	4%	3%	15%	3%	27%	0%	32%
Lyon 5	2%	10%	1%	5%	1%	17%	0%	64%
Lyon 6	13%	2%	2%	5%	2%	46%	8%	23%
Lyon 7	9%	4%	6%	3%	23%	25%	8%	23%
Lyon 8	9%	4%	5%	6%	2%	28%	3%	45%
Lyon 9	7%	2%	10%	4%	2%	44%	5%	26%
Lyon	**8%**	**3%**	**4%**	**7%**	**8%**	**37%**	**6%**	**27%**
ZTEF	**9%**	**4%**	**5%**	**7%**	**8%**	**35%**	**6%**	**27%**
Grand Lyon	**15%**	**6%**	**8%**	**7%**	**7%**	**31%**	**4%**	**21%**
Rhône	**17%**	**7%**	**8%**	**7%**	**8%**	**27%**	**4%**	**21%**

Les emplois salariés du secteur privé (suite)

ACOSS URSSAF

Après un fort recul au début de la crise dès 2008, l'emploi intérimaire croit de nouveau en 2010 et en 2011 sans pour autant atteindre son niveau de 2007. Les principales baisses se sont concentrées sur le bâtiment (-7%), le commerce de gros et l'automobile (-6%) et l'industrie-énergie-environnement (-3%) qui enregistre néanmoins un rebond en 2011.
Les croissances d'emplois les plus significatives sur la période 2007-2011 ont concerné les services (et notamment les services aux particuliers avec +9%).

Evolution 2007-2011 du nombre de salariés du secteur privé depuis 2007 en indice (base 100 en 2007)

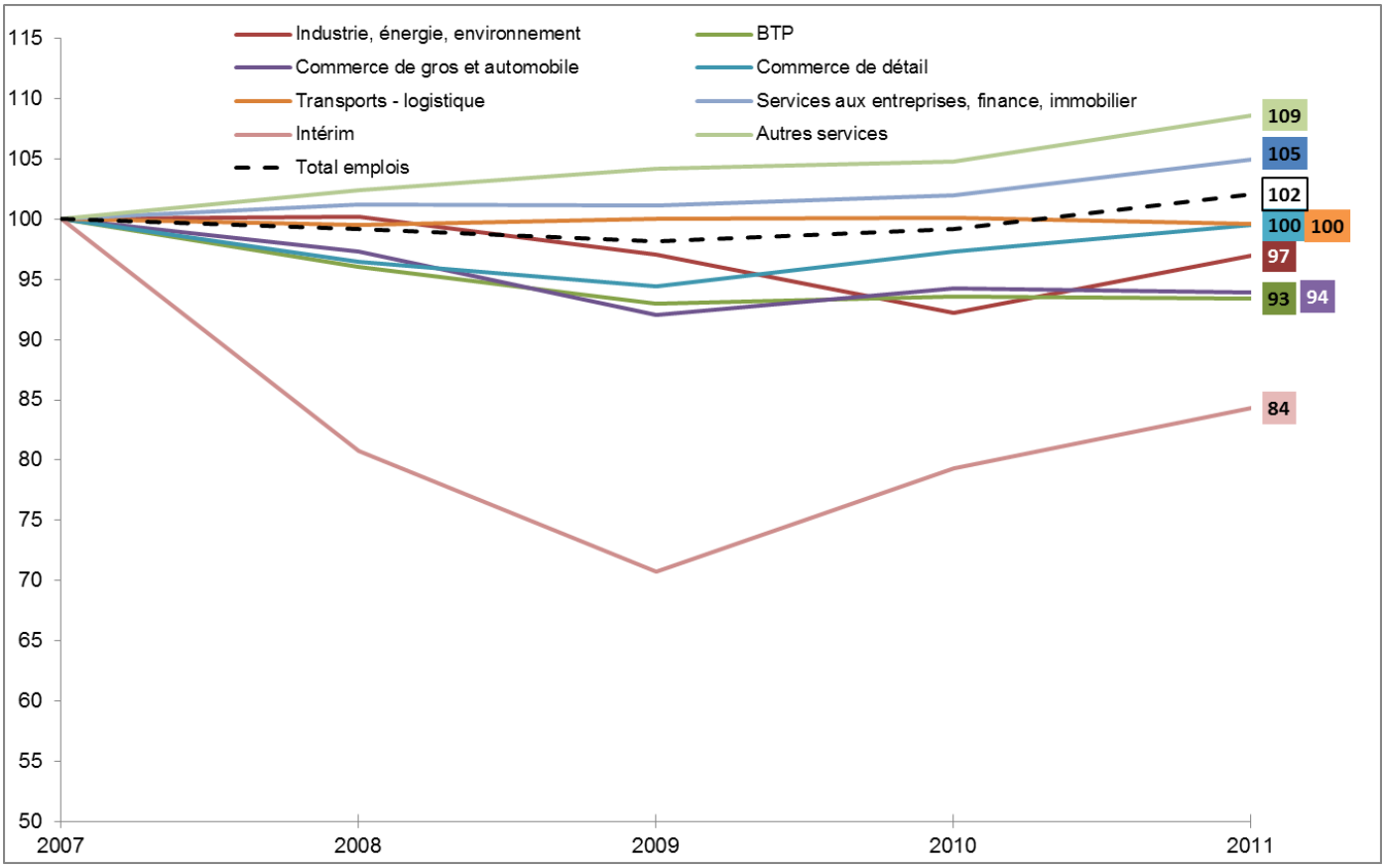

Les créations d'établissements en 2012 *Démographie des entreprises et établissements champ marchand non agricole*

8 000 établissements* ont été créés à Lyon en 2012 soit 300 de plus qu'au cours de l'année 2011 (+4%). La création a été particulièrement dynamique dans les 7e et 2e arrondissements (respectivement +16% et +15%).

L'ensemble des arrondissements lyonnais présentent des taux de création assez élevés. Les 8e, 7e, 4e et 5e ont été les plus dynamiques avec **des taux de création** autour de 20%. Les créations ont majoritairement concerné le secteur des services aux entreprises (44% du total des créations) et les autres services (services aux particuliers : enseignement, santé, hébergement-restauration…). Les créations dans le BTP ont été surreprésentées dans les 8e et 9e arrondissements alors que dans le 2e, c'est le commerce de détail.

**les entreprises enregistrées sous le régime de l'auto-entrepreneur sont intégrées dans les chiffres de tableaux ci-dessous, qu'elles aient ou non effectivement démarré leur activité, y compris celles à qui ce régime a été refusé après la déclaration de création. Néanmoins, nous ne disposons pas des statistiques concernant les seuls auto-entrepreneurs au moment de la publication de ce document.*

	Nombre d'établissements créés en 2012	Répartition par arrondissement	Part artisans %	Evol 11/12 nb. créations étab.	Répartition des créations par secteur d'activité %						
					Industrie, énergie, environnement	BTP	Commerce de gros et automobile	Commerce de détail	Transports - logistique	Services aux entreprises, finance, immobilier	Autres services
Lyon 1	678	8%	17%	3%	6%	5%	4%	11%	1%	43%	29%
Lyon 2	897	11%	10%	15%	4%	2%	4%	19%	2%	44%	25%
Lyon 3	1626	20%	17%	-2%	3%	8%	5%	10%	1%	48%	26%
Lyon 4	550	7%	18%	9%	6%	5%	5%	8%	1%	45%	31%
Lyon 5	517	6%	20%	-7%	5%	7%	6%	8%	1%	42%	31%
Lyon 6	1122	14%	12%	-2%	3%	5%	6%	8%	1%	51%	27%
Lyon 7	1192	15%	19%	16%	3%	8%	7%	10%	2%	40%	30%
Lyon 8	759	9%	27%	-2%	3%	14%	8%	13%	2%	34%	26%
Lyon 9	748	9%	25%	10%	4%	11%	7%	9%	1%	41%	27%
Lyon	**8089**	**100%**	**18%**	**4%**	**4%**	**7%**	**6%**	**11%**	**1%**	**44%**	**27%**
ZTEF	**9350**	_	**19%**	**4%**	**4%**	**8%**	**6%**	**11%**	**1%**	**43%**	**27%**
Grand Lyon	**17162**	_	**24%**	**3%**	**4%**	**12%**	**7%**	**11%**	**2%**	**38%**	**25%**
Rhône	**21439**	_	**26%**	**3%**	**5%**	**12%**	**8%**	**11%**	**2%**	**36%**	**26%**

	Taux de création d'établissements en 2012	Répartition des établissements créés en 2012 par taille			Part d'établissements avec au moins 1 salarié
		0 salarié	1 à 5 salariés	6 et plus	
Lyon 1	19%	94%	5%	1%	6%
Lyon 2	14%	82%	14%	4%	18%
Lyon 3	17%	90%	8%	2%	10%
Lyon 4	20%	98%	2%	0%	2%
Lyon 5	20%	94%	5%	0%	6%
Lyon 6	15%	91%	8%	1%	9%
Lyon 7	20%	93%	7%	1%	7%
Lyon 8	21%	93%	7%	0%	7%
Lyon 9	19%	91%	7%	1%	9%
Lyon	**18%**	**91%**	**7%**	**1%**	**9%**
ZTEF	**18%**	**92%**	**7%**	**1%**	**8%**
Grand Lyon	**18%**	**91%**	**7%**	**1%**	**9%**
Rhône	**17%**	**91%**	**7%**	**1%**	**9%**

Le produit **Démographie des entreprises et des établissements** contient des données sur le parc d'entreprises et d'établissements en activité au 1er janvier 2012 et sur leur renouvellement par les créations d'entreprises et d'établissements (hors transferts) enregistrées en 2012.
Depuis le 1er janvier 2007, la définition des créations d'entreprises qui sont dénombrées par l'Insee est modifiée. Elle s'appuie dorénavant, pour faciliter les comparaisons, sur les concepts harmonisés au niveau européen.
Sont exclues de la démographie des entreprises et des établissements :
- Les unités dont le fonctionnement n'est pas financé par une activité marchande (administrations, collectivités territoriales, organismes sociaux, associations non marchandes...).
-L'agriculture, la sylviculture et la pêche.

La variable **Artisan** indique si l'unité est inscrite ou non à la chambre des métiers et de l'artisanat.

Le **taux de créations** correspond au rapport du nombre des créations d'établissements d'une année au stock d'établissements au 1er janvier de cette même année.

Accompagnement emploi-insertion en 2012 *PLIE, Mission locale*

De façon générale, le nombre de jeunes accompagnés par la Mission locale a augmenté ces dernières années, tant dans les quartiers CUCS que dans les quartiers non CUCS. Parmi ces jeunes, 1 150 bénéficiaient d'un accompagnement renforcé dans le cadre d'un Contrat d'insertion dans la vie sociale (CIVIS) fin 2012.

Près de 2500 personnes étaient en parcours PLIE en 2012, soit un nombre relativement stable par rapport à 2011, et un tiers de ces publics résidaient dans un quartier prioritaire.

	Accompagnement mission locale de Lyon 2012						Accompagnement PLIE de Lyon 2012			
	Nombre jeunes suivis par la mission locale	*Répartition par arrondissement*	*Nb de jeunes entrés en emploi*	*Nb de jeunes entrés en formation*	*Nombre de jeunes en demande d'insertion fin 2012*	*Nombre de jeunes bénéficiaires d'un CIVIS fin 2012*	*Nombre de personnes en parcours PLIE*	*Répartition par arrondissement*	*Nb de bénéf. PLIE ayant eu au moins un contrat de travail dans l'année*	*Nombre de sorties PLIE positives*
Lyon 1	651	7%	118	47	336	53	288	12%	162	39
Lyon 2	547	6%	115	61	298	66	128	5%	67	20
Lyon 3	1 483	16%	319	172	706	171	405	16%	252	56
Lyon 4	494	5%	104	37	235	57	158	6%	87	26
Lyon 5	708	7%	230	99	337	73	175	7%	96	24
Lyon 6	390	4%	88	31	172	50	133	5%	65	14
Lyon 7	1 416	15%	362	136	755	166	295	12%	191	51
Lyon 8	2 279	24%	531	283	1 151	289	513	21%	360	87
Lyon 9	1 591	17%	477	151	747	227	364	15%	238	36
Lyon	**9 559**	**100%**	**2 344**	**1 017**	**4 737**	**1 152**	**2 459**	**100%**	**1 518**	**353**

L'accompagnement dans les quartiers du contrat urbain de cohésion sociale

		Accompagnement mission locale de Lyon		Accompagnement PLIE de Lyon		
Ardt	*Quartiers*	*Nombre de jeunes suivis*	*Nb de jeunes entrés en emploi*	*Nombre de personnes en parcours*	*Nb de bénéf. PLIE ayant eu au moins un contrat de travail dans l'année*	*Nombre de sorties positives*
1er	**Pentes Croix Rousse**	430	83	184	105	24
3e	**Moncey**	135	34	28	17	4
5e	**Jeunet**	38	16	9	6	1
	Ménival	37	14	8	4	1
	Soeur Janin	59	17	19	9	2
7e	**Gerland - Cités sociales**	147	29	52	34	8
	Guillotière	169	48	53	33	12
8e	**Etats Unis - Pressensé**	508	122	125	91	22
	Langlet - Santy	121	24	29	25	5
	Mermoz	275	59	61	44	9
	Moulin à vent sud	173	41	29	23	5
9e	**Centre de Vaise**	78	27	32	22	3
	La Dargoire			2	0	0
	La Duchère	561	158	145	99	14
	Rochecardon	11	6	2	1	0
	Vergoin	75	28	21	14	2
	Total quartiers CUCS	**2817**	**706**	**799**	**527**	**112**
	Poids des quartiers dans Lyon	**29%**	**30%**	**32%**	**35%**	**32%**

Accompagnement emploi-insertion depuis 2007 *PLIE, Mission locale*

Les taux d'entrée en emploi et d'entrée en formation pour le public de la mission locale demeurent plus faibles qu'avant le début de la crise, de même que le taux de sorties positives du PLIE, même si ce dernier augmente légèrement en 2012.

Accompagnement mission locale de Lyon

	Nombre jeunes suivis	*dont CUCS*	*Nb de jeunes entrés en emploi*	*dont jeunes Cucs entrés en emploi*	*Taux d'entrée en emploi des jeunes hors Cucs*	*Taux d'entrée en emploi des jeunes en Cucs*	*Nb de jeunes entrés en formation dans l'année*	*Part des jeunes entrés en formation parmi les jeunes suivis*	*Jeunes en demande d'insertion en fin de période*
2007	7 745	2428	2 236	ND	ND	ND	1 088	14%	4 051
2008	8 314	2590	2 166	ND	ND	ND	964	12%	4 469
2009	8 823	2583	1 973	767	19%	30%	1 086	12%	4 859
2010	8 734	2556	2 153	779	22%	30%	1 031	12%	4 521
2011	9 455	2705	2 558	803	26%	30%	1 028	11%	4 744
2012	9 559	2817	2 344	706	24%	25%	1 017	11%	4 737

NB : un jeune peut être entré successivement en formation puis en emploi (ou inversement) et donc être compté dans les deux catégories d'entrées dans une mesure

Evolution des parts de jeunes suivis par la ML entrés en emploi et/ou en formation depuis 2007

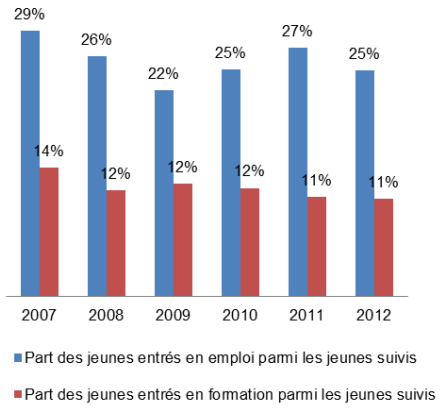

Taux de sorties positives PLIE depuis 2007

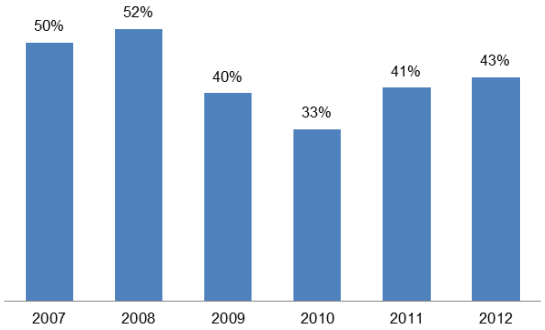

Accompagnement PLIE de Lyon

	Nb de personnes en parcours	*dont CUCS*	*Nb de bénéf. PLIE ayant eu au moins un contrat dans l'année*	*dont CUCS*	*Nombre de sorties positives PLIE*	*CUCS sorties positives PLIE*	*% sorties positives (1)*	*Nombre de sorties Autres PLIE*	*% sortie Autres (1)*
2007	2 807	931	1 819	628	627	219	50%	635	50%
2008	2 673	911	1 633	571	458	155	52%	417	48%
2009	2 874	921	1 622	564	301	93	40%	452	60%
2010	2 713	873	1 540	524	314	92	31%	689	69%
2011	2 485	790	1 358	451	297	87	41%	420	59%
2012	2 459	799	1 518	527	353	112	43%	466	57%

(1) Les taux de sortie PLIE (positives et Autres) sont calculés sur le total des sorties. Les autres sorties regroupent les ruptures de parcours et les fins de suivi pour raisons administratives.

Ce document est réalisé par la MdEF de Lyon et l'Agence d'urbanisme pour le développement de l'agglomération lyonnaise
avec le concours de
L'Etat
La Ville de Lyon
Pôle Emploi
La Caf du Rhône
La mission locale de Lyon
Allies-PLIE de Lyon
Le Conseil Général
Le Conseil Régional
L'ADERLY

Contacts Maison de l'emploi et de la formation :
Vincent Beley - Directeur
Michaël Bourgeois - Chargé de mission observation-évaluation
michael.bourgeois@mdef-lyon.fr

www.mdef-lyon.fr